

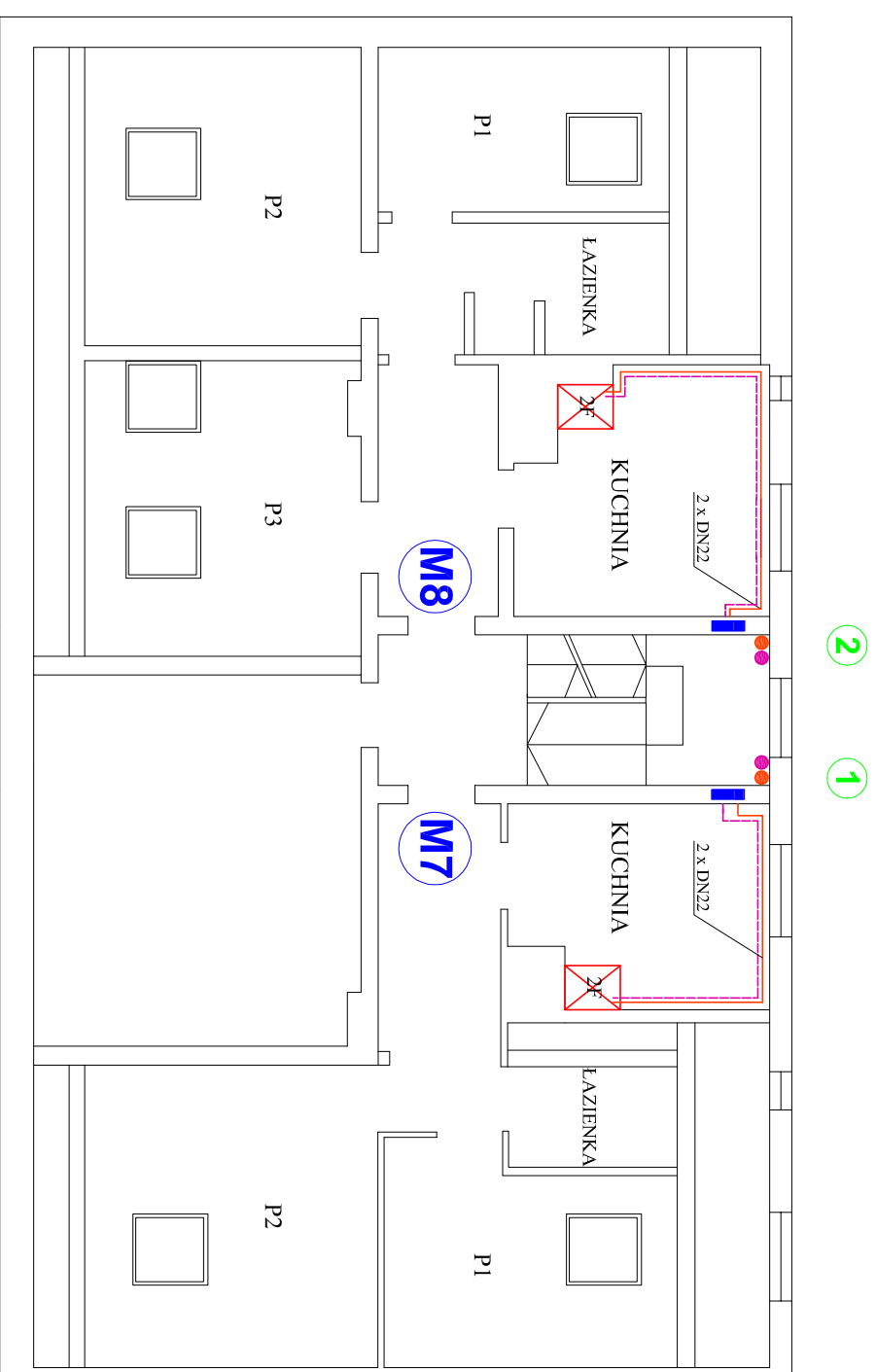

PODSUMOWANIE:

M7 - istniejące ogrzewanie C.O. - 5 kW

M8 - istniejące ogrzewanie C.O. - 5 kW



 SZAFKA LICZNIKOWA
 ISTNIEJĄCY KOCIÓŁ
DO DEMONTAŻU

 **PK** PIEC KAFLOWY

RZUT III PIĘTRA

  PION INSTALACJI C.O.

M4 NUMER MIESZKANIA

WIMEX s.c. ul. Włocławska 9 87-148 Łysomice REGON:870230114		PRACOWNIA PROJEKTOWA  tel./fax: (056) 879 32 05 tel. kom: 601 65 76 10 e-mail: wimexmk@gmail.com NIP: 879-00-17-156	
Obiekt: Instalacja wewnętrzna c.o. w budynku przy ul. Grota Roweckiego 6 w Bartoszewicach		Nazwa rys.: Rzut III piętra	
Projektant Nr upr. bud. Specjalność	Mariusz Kanonowicz GP-1-7342/175/TO/93 do projektowania - instalacje i sieci sanitarne		
Sprawdził Nr upr. bud. Specjalność	mgr inż. Dariusz Pyrzewski KUIP/0142/POOS/06 do proj. bez ograniczeń - inst. i sieci sanitarne		
Opracował	mgr inż. Wiesław Kusiński		

Data: lipiec 2020 r. Skala: 1:100 Nr rys. 5